Es wird ein Stern aus Jacob aufgehn

aus dem Oratorium "Christus"

Felix Mendelssohn (1809-1847)

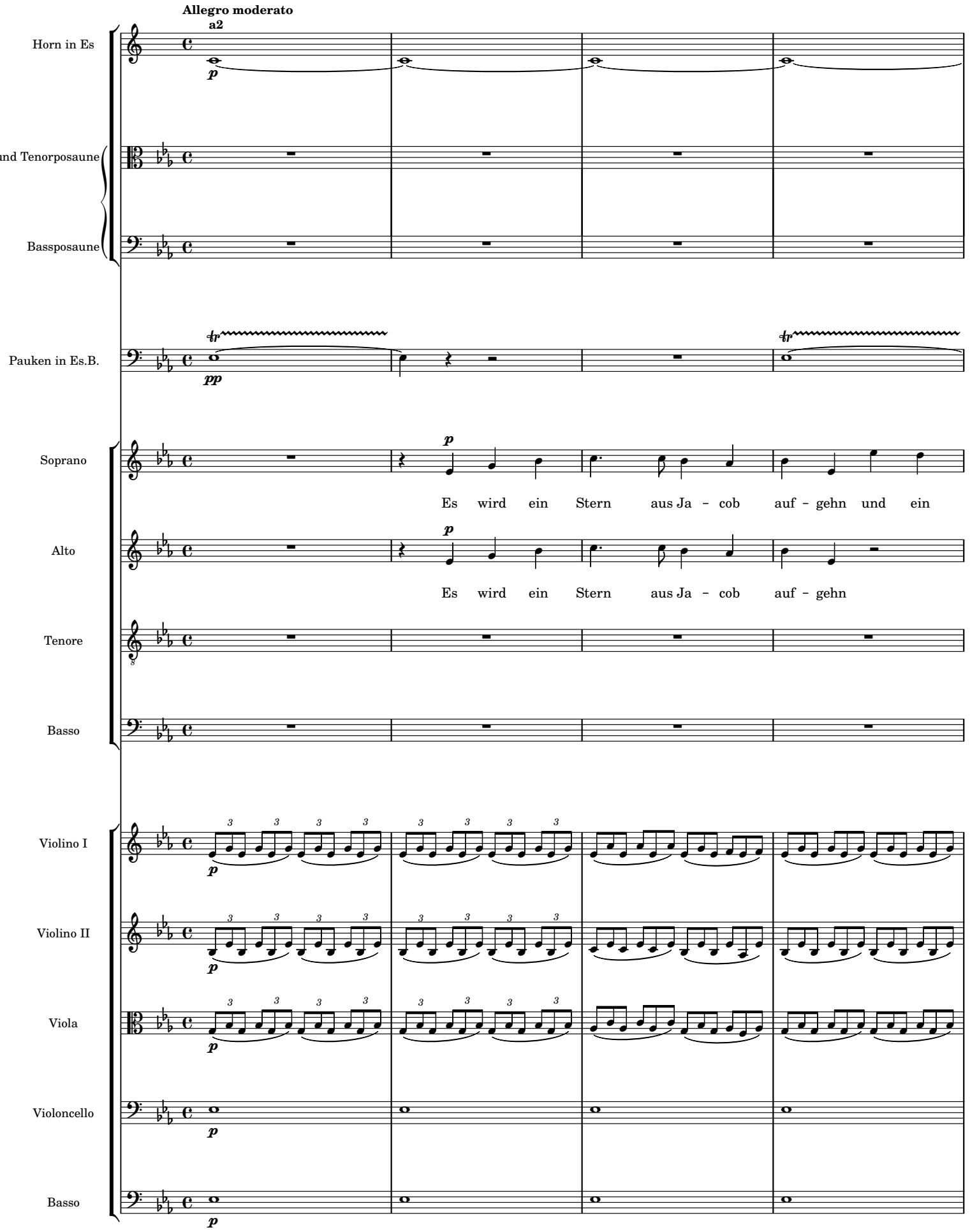

5

Solo

Scep - ter aus Is - ra - el kom - men.

und ein Scep - ter aus Is - ra - el kom - men.

p

Es wird ein

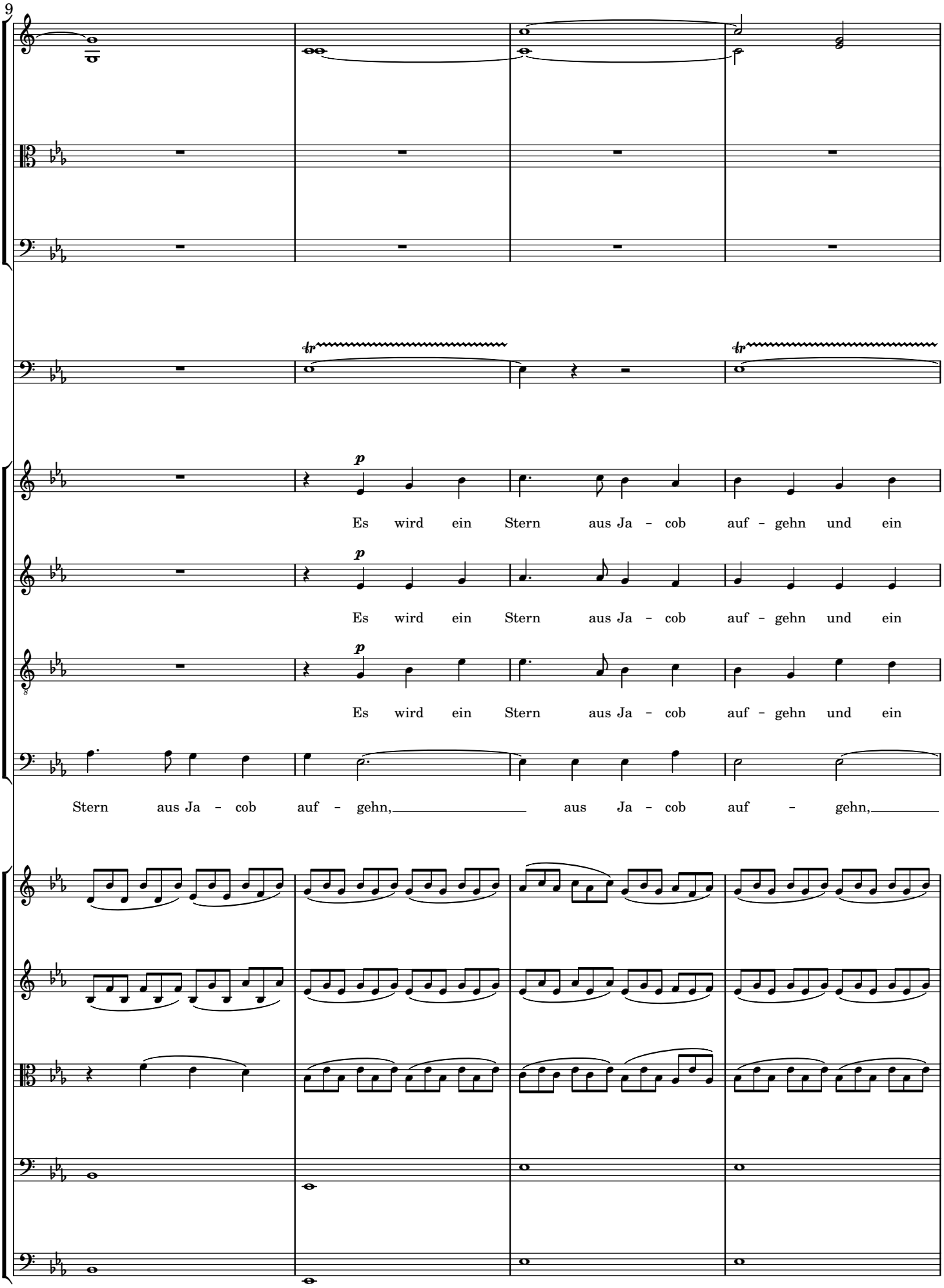
9
p
Es wird ein Stern aus Ja - cob auf - gehn und ein
p
Es wird ein Stern aus Ja - cob auf - gehn und ein
p
Es wird ein Stern aus Ja - cob auf - gehn und ein
Stern aus Ja - cob auf - gehn, aus Ja - cob auf - gehn,

13

Scep - ter aus Is - ra - el kom - men, es wird ein

Scep - ter, und ein Scep - ter aus Is - ra - el kom - men,

Scep - ter aus Is - ra - el kom - men, es wird ein Stern aus Ja - cob

es wird ein Stern, es wird ein Stern aus

17

a2

Stern aus Ja - cob auf - gehn, es wird ein

ein Stern, es wird ein Stern aus

auf - gehn, es wird ein Stern aus Ja - cob auf - gehn,

Ja - cob auf - gehn,

21

Stern aus Ja - cob auf - gehn, es wird ein Stern aus Ja - cob

Ja - - cob auf - gehn, ein Stern, ein Stern aus Ja - cob

es wird ein Stern, ein Stern aus Ja - cob

es wird ein Stern aus Ja - cob auf - gehn, es wird ein

25

f

f

auf - gehn, aus Ja - - cob auf - gehn,

auf - gehn, aus Ja - cob auf - - gehn,

auf - - gehn, aus Ja - cob auf - - gehn,

Stern, ein Stern aus Ja - cob auf - - gehn,

f

f

f

f

f

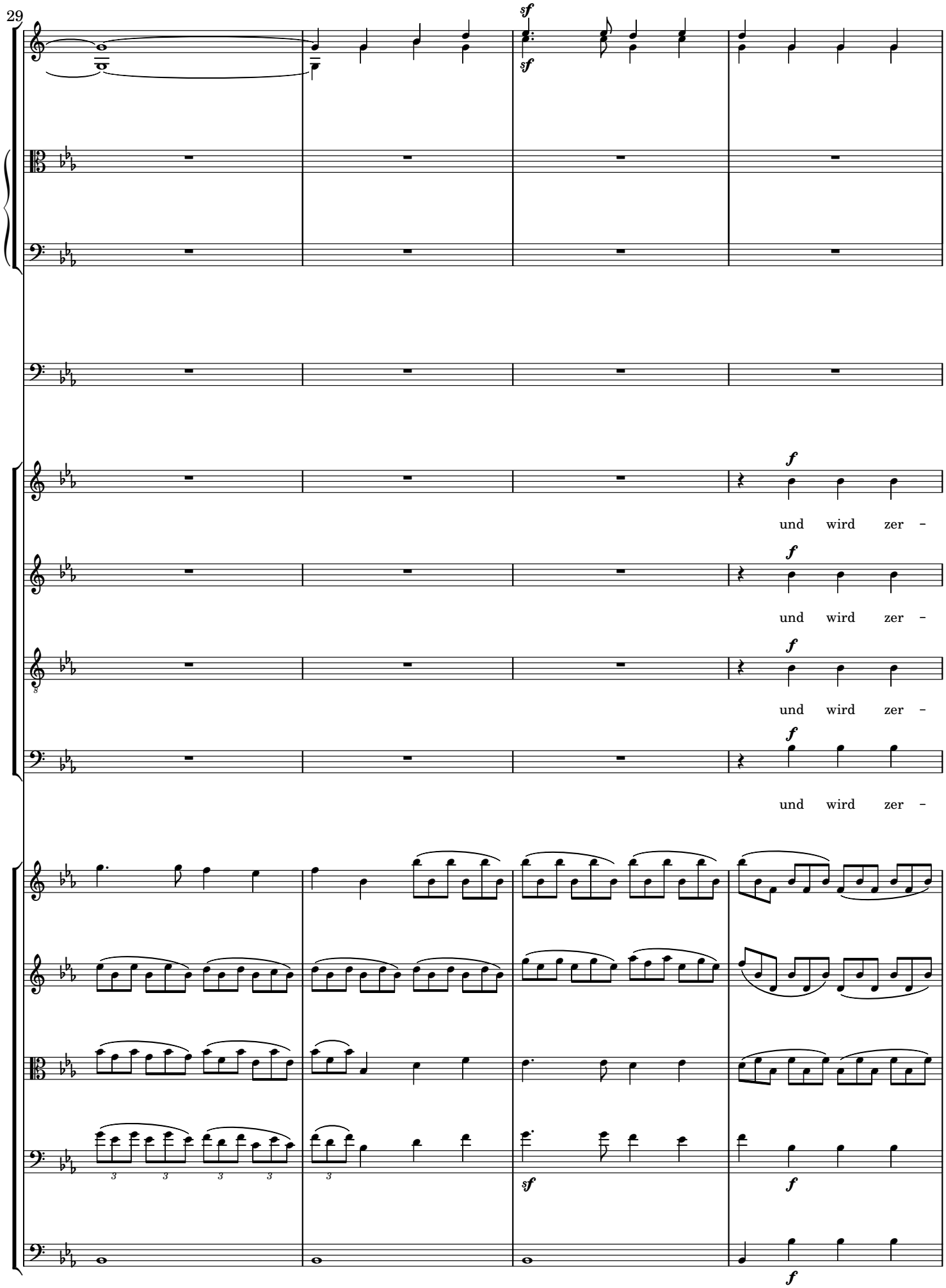
29
sf
sf
f
und wird zer -
f
und wird zer -
f
und wird zer -
f
und wird zer -
sf
f
f

33

sf *sf* *sf* *sf*

tr *f* *tr*

sf

schmet – tern Für – sten und Städ – te, der wird zer –

sf

schmet – tern Für – sten und Städ – te, der wird zer –

sf

schmet – tern Für – sten und Städ – te, der wird zer –

sf

schmet – tern Für – sten und Städ – te, der wird zer –

sf *sf* *sf* *sf*

sf *sf*

sf *sf*

sf *sf*

sf *sf*

37

sf *sf* a2

tr *tr*

schmet - - tern Für - sten und Städ - te,

schmet - - tern Für - sten und Städ - te,

schmet - - tern Für - sten und Städ - te, wird zer - schmet - tern,

schmet - - tern Für - sten und Städ - te, Es wird ein

sf *sf* *sf* *sf* *f* *sf* *sf* *f* *sf*

41

tr

f

sf

der wird zer - schmet - tern Für - sten und Städ - te,

sf

der wird zer - schmet - tern, zer schmet - tern Für - sten und Städ - te,

sf

der wird zer - schmet - tern, zer schmet - tern Für - sten und Städ - te,

Stern aus Ja - cob auf - gehn, es wird ein

sf

sf

sf

sf

sf

sf

sf

sf

45

tr

sf

der wird zer - schmet - tern Für - sten und Städ - te.

sf

der wird zer - schmet - tern, zer - schmet - tern Für - sten und Städ - te,

sf

der wird zer - schmet - tern, zer - schmet - tern Für - sten und Städ - te. Es wird ein

Stern aus Ja - cob auf - gehn, der wird zer - schmet - tern, zer -

sf

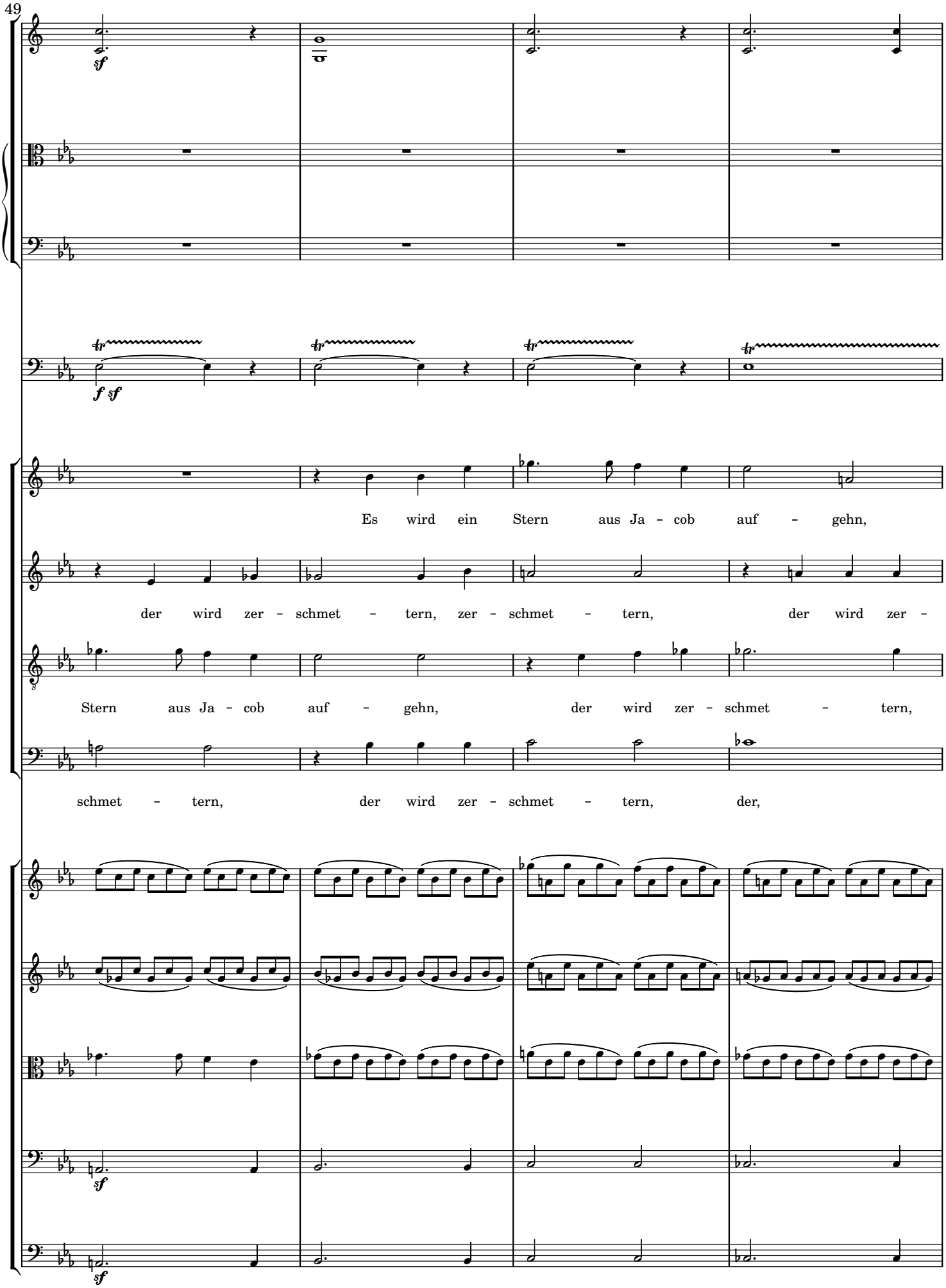
49
sf
f sf
Es wird ein Stern aus Ja - cob auf - gehn,
der wird zer - schmet - tern, zer - schmet - tern, der wird zer -
Stern aus Ja - cob auf - gehn, der wird zer - schmet - tern,
schmet - tern, der wird zer - schmet - tern, der,
sf
sf

53

tr

sf

der wird zer-schmet - tern Für - sten und Städ - te,

schmet - tern, zer-schmet - tern Für - sten und Städ - te,

der wird zer-schmet - tern Für - sten und Städ - te,

der wird zer-schmet - tern Für - sten und Städ - te,

57

dim.

dim.

sf *dim.*

der wird zer-schmet - tern Für - sten und Städ - -

sf *dim.*

der wird zer-schmet - tern Für - sten und Städ - -

sf *dim.*

der wird zer-schmet - tern Für - sten und Städ - -

sf *dim.*

der wird zer-schmet - tern Für - sten und Städ - -

sf *dim.*

sf *dim.*

sf *dim.*

sf *dim.*

sf

sf *dim.*

sf

sf *dim.*

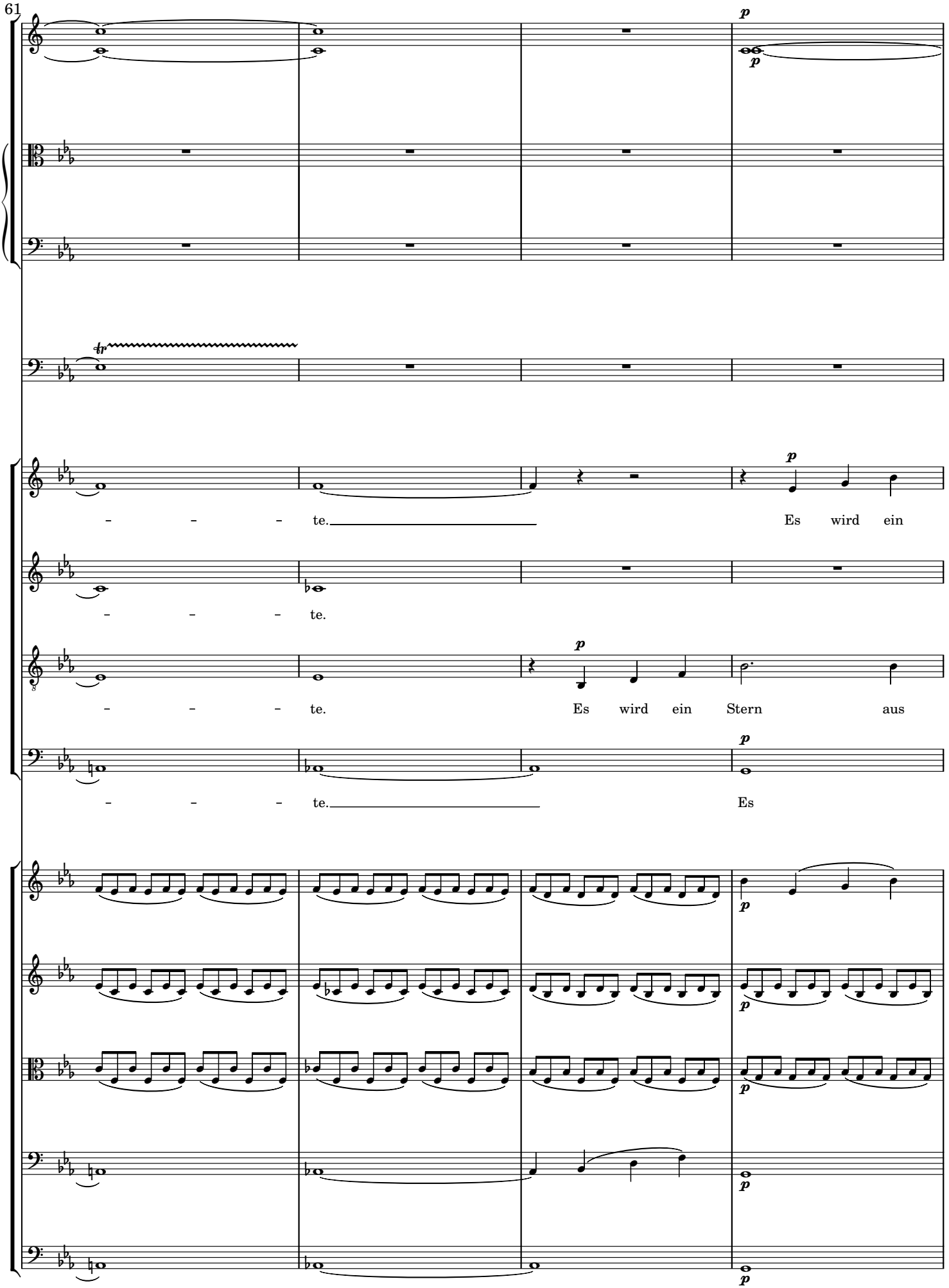
61
p
p
tr
p
– – – te.
Es wird ein
– – – te.
p
– – – te.
Es wird ein Stern aus
p
– – – te.
Es
p
p
p
p
p

65

cresc. *cresc.* a2 *f*

tr *p* *cresc.*

cresc.

Stern aus Ja - cob auf - gehn, auf - - - gehn,

p *cresc.* *f*

Es wird ein Stern aus Ja - cob auf - gehn, ein

cresc. *f*

Ja - - cob auf - gehn, es wird ein Stern, ein

cresc. *f*

wird ein Stern, es wird ein

cresc.

cresc.

cresc. *f*

cresc. *f*

69

dim.

dim.

f *dim.*

es wird ein Stern, es wird ein Stern aus Ja - cob auf - -

dim.

Stern aus Ja - - cob, aus Ja - cob auf - -

dim.

Stern aus Ja - cob auf - -

dim.

Stern aus Ja - cob auf - gehn, aus Ja - cob auf - -

f *dim.*

dim.

dim.

dim.

dim.

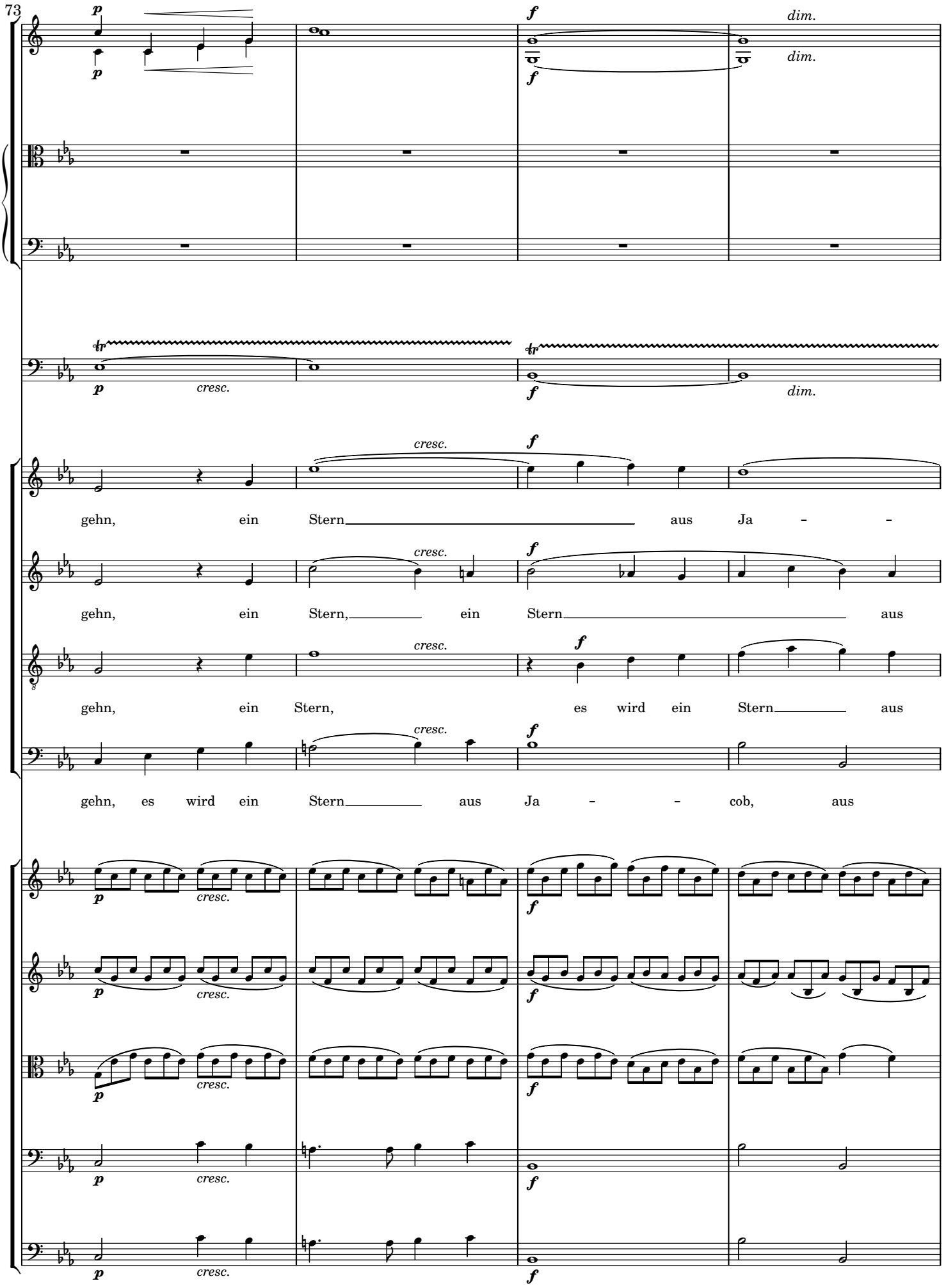
73
p
f
dim.
cresc.
gehn, ein Stern aus Ja - -
gehn, ein Stern, ein Stern aus
gehn, ein Stern, es wird ein Stern aus
gehn, es wird ein Stern aus Ja - - cob, aus

77

a2

p

tr

p

dim.

p

– cob auf – gehn. Wie schön leuch – tet der Mor – gen –

dim.

p

Ja – cob auf – gehn. Wie schön leuch – tet der Mor – gen –

dim.

p

Ja – cob auf – gehn. Wie schön leuch – tet der Mor – gen –

dim.

p

Ja – cob auf – gehn. Wie schön leuch – tet der Mor – gen –

dim.

p

dim.

p

dim.

p

dim.

p

dim.

p

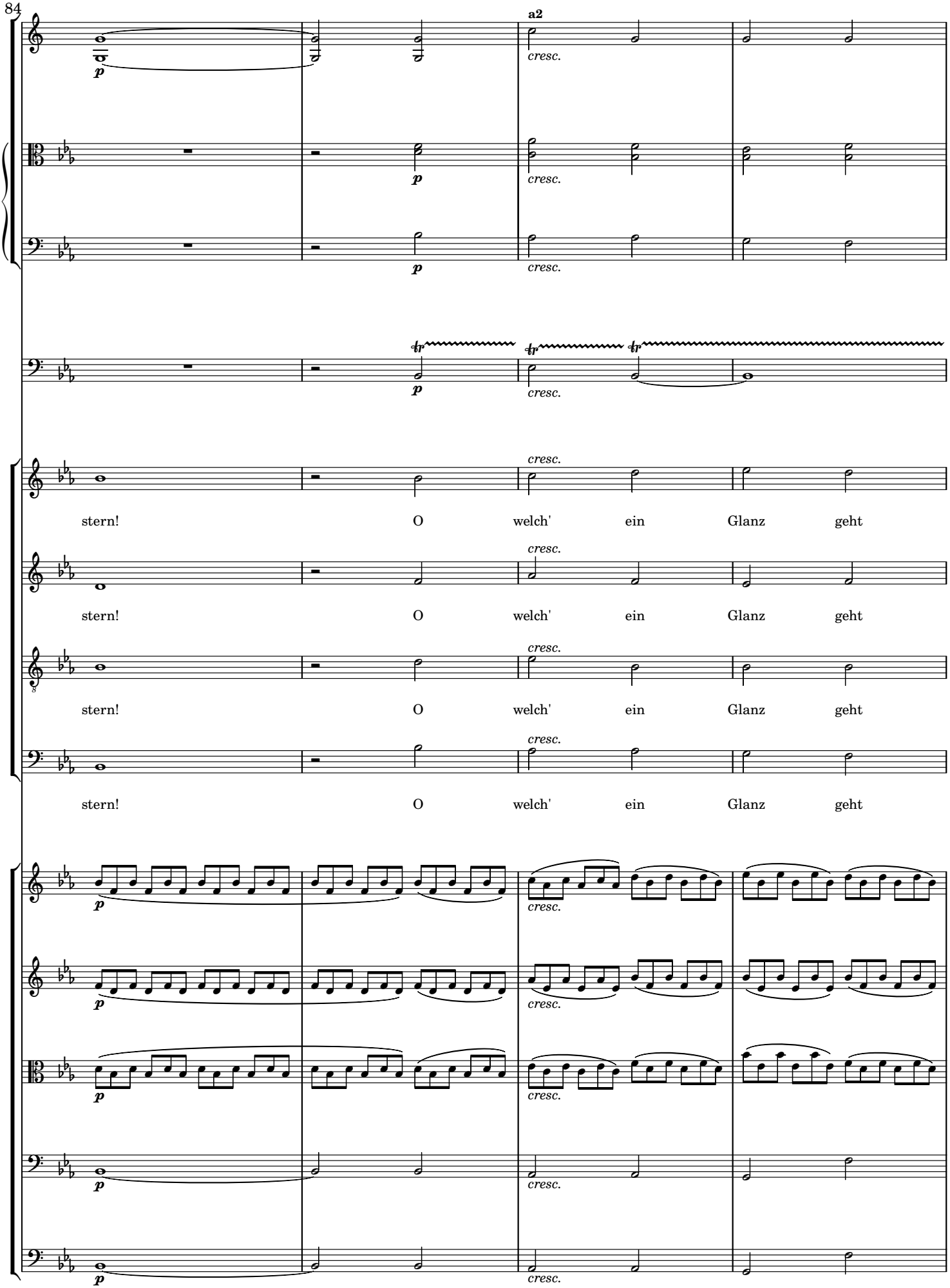
84
a2
p
cresc.
tr
stern! O welch' ein Glanz geht

88

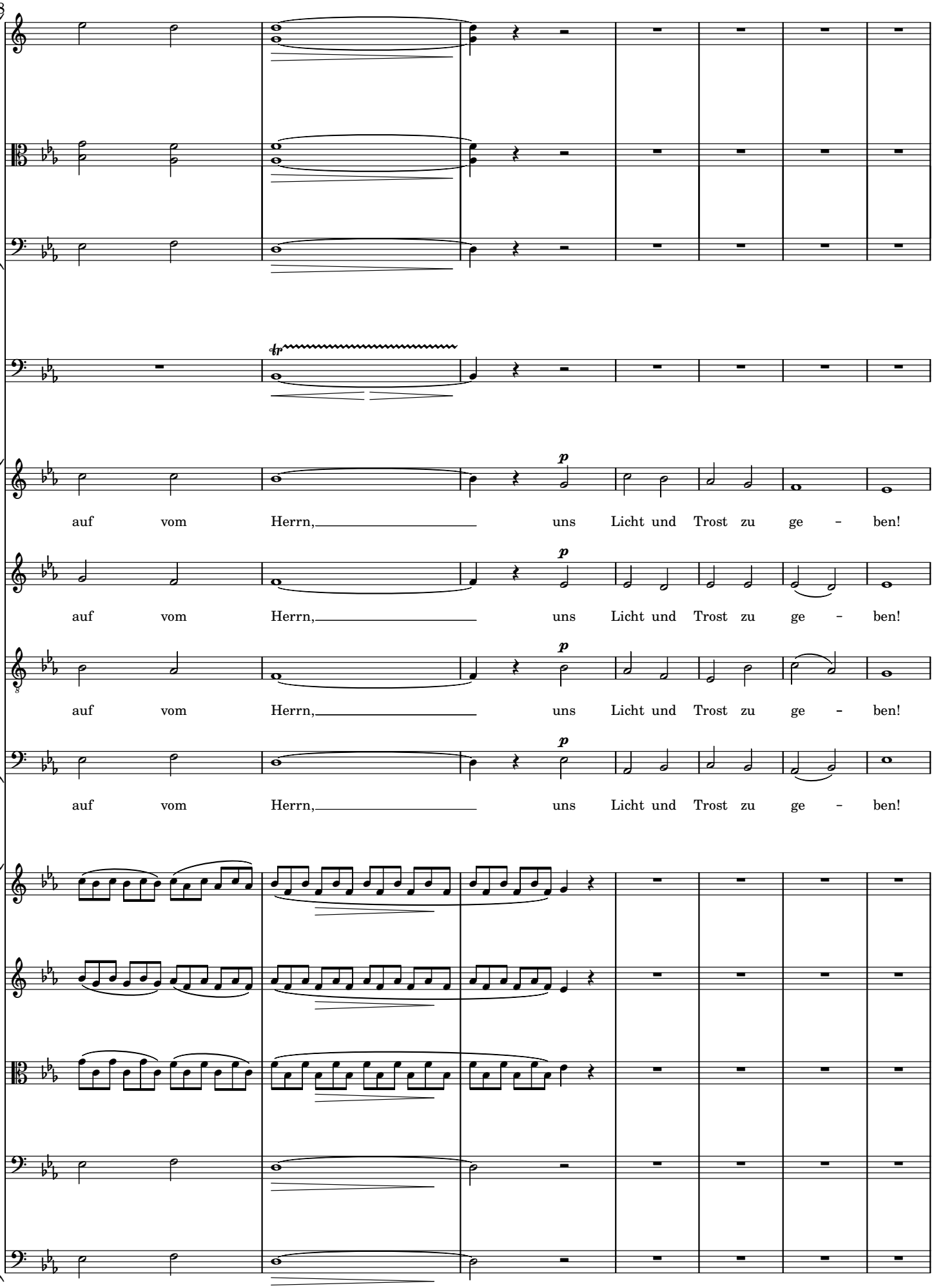
tr
p
auf vom Herrn, uns Licht und Trost zu ge - ben!
p
auf vom Herrn, uns Licht und Trost zu ge - ben!
p
auf vom Herrn, uns Licht und Trost zu ge - ben!
p
auf vom Herrn, uns Licht und Trost zu ge - ben!

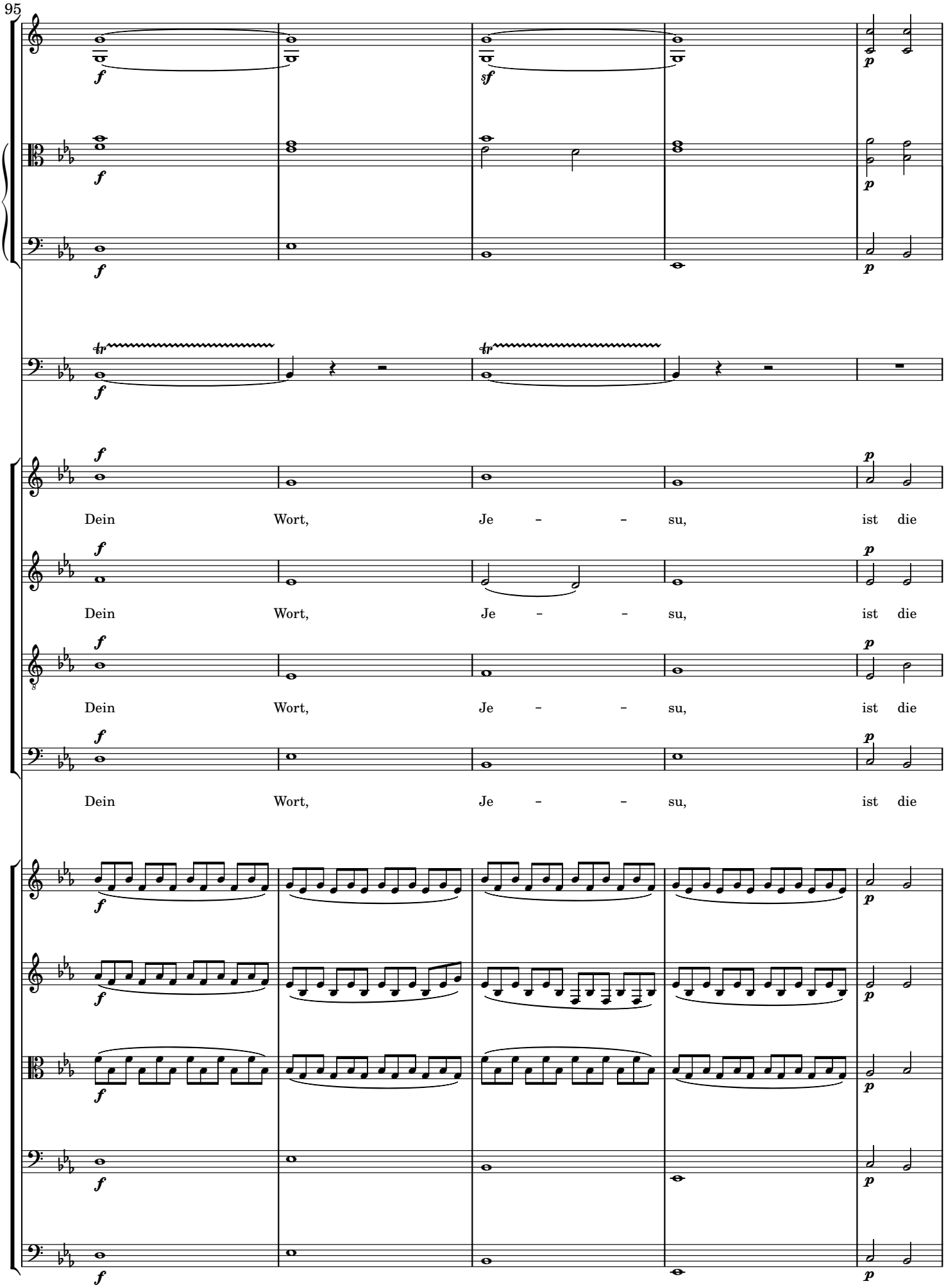
95
Dein Wort, Je - - su, ist die
Dein Wort, Je - - su, ist die
Dein Wort, Je - - su, ist die
Dein Wort, Je - - su, ist die

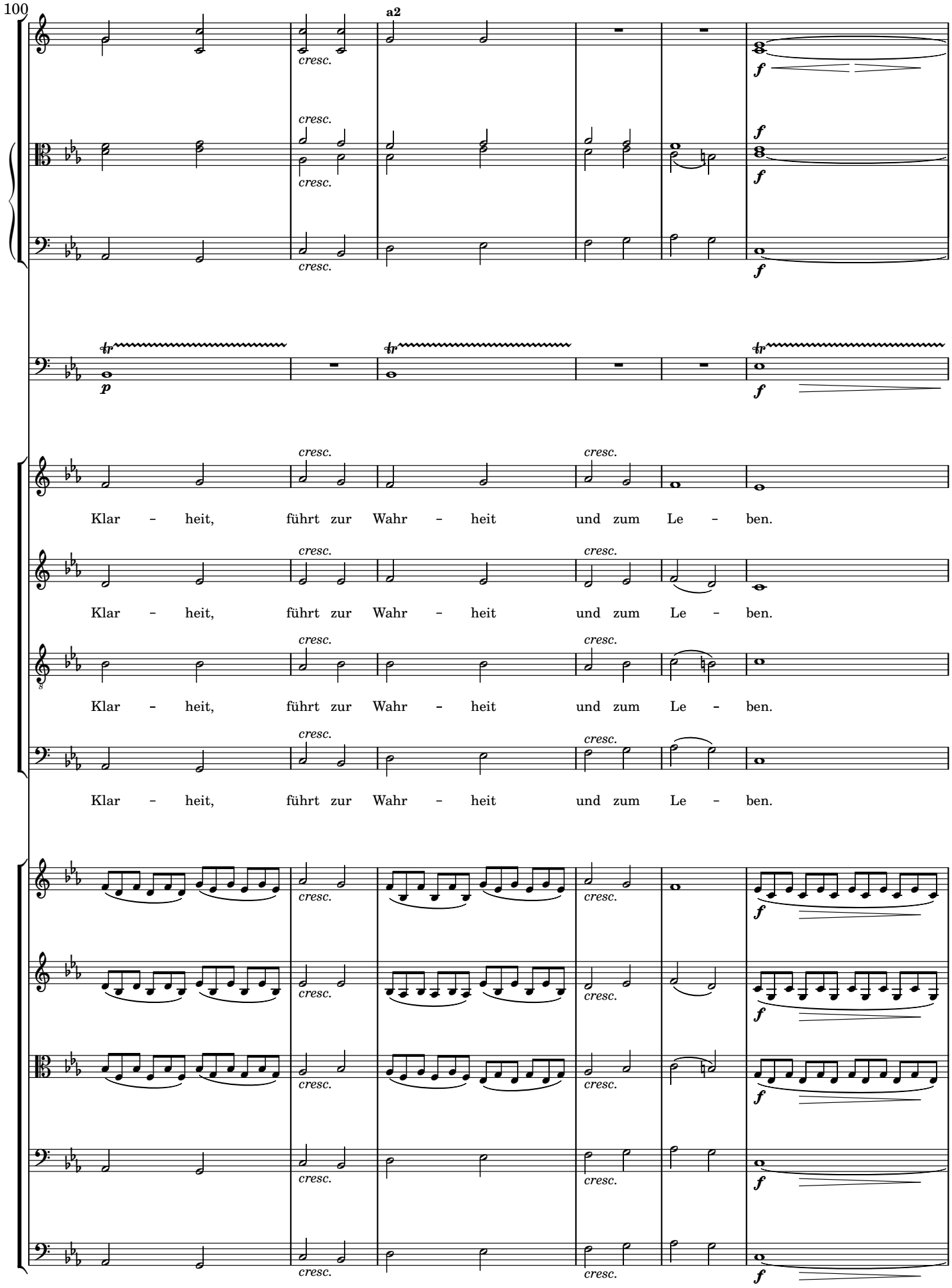
100
a2
cresc.
f
p
tr
Klar - heit, führt zur Wahr - heit und zum Le - ben.

106

p

p

a2

p

p

tr

p

tr

f *dim.* *p*

Wer kann dich ge - nug er - he - ben?

f *dim.* *p*

Wer kann dich ge - nug er - he - ben?

f *dim.* *p*

Wer kann dich ge - nug er - he - ben?

f *dim.* *p*

Wer kann dich ge - nug er - he - ben?

p

p

p

p

p

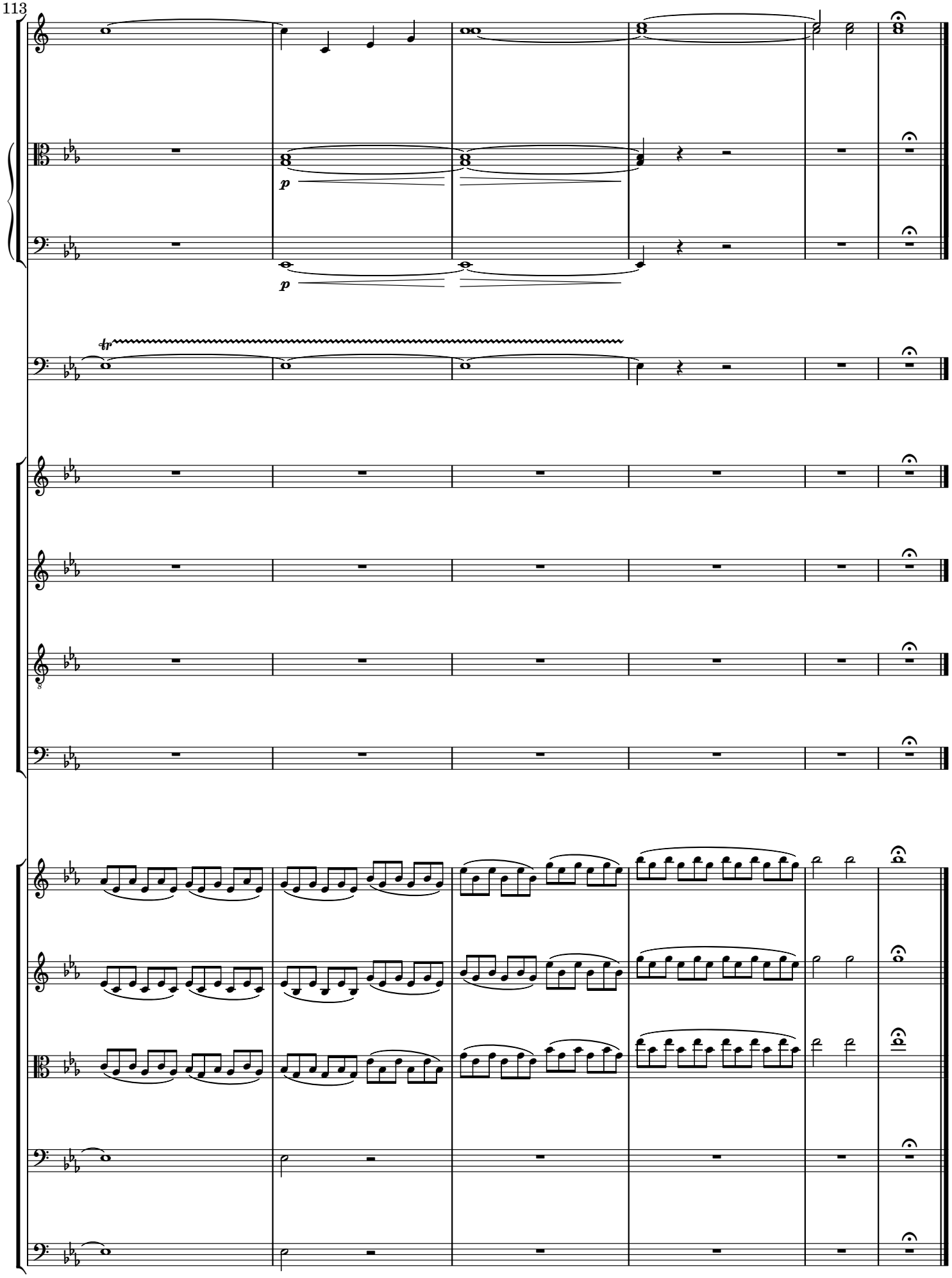
113
p
p
tr